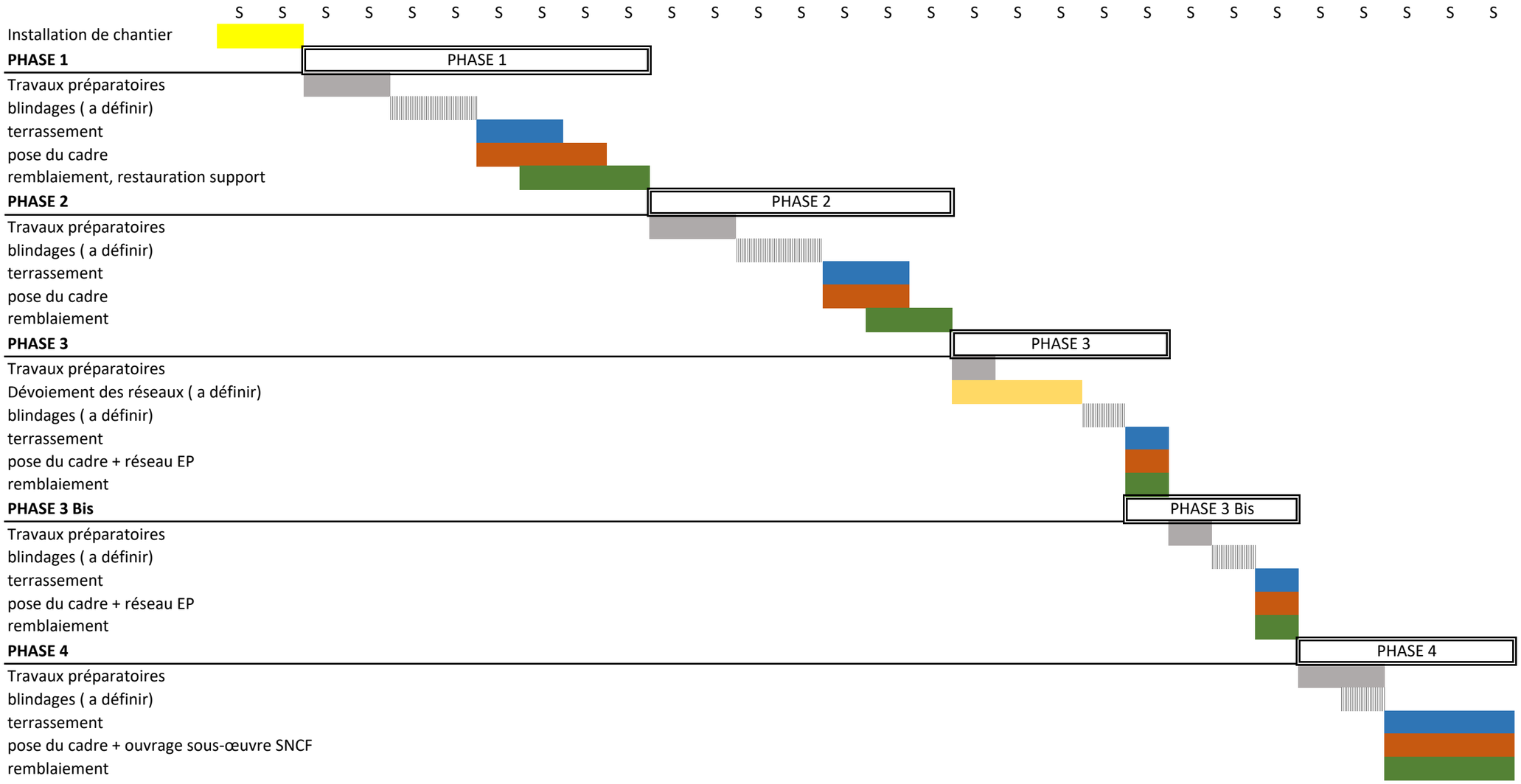Durée totale du chantier environ 6 mois (a redéfinir en fonction du rapport Géotechnique qui définira le mode de blindage